

**ORGANIGRAMM**

**Struktur- und Genehmigungsdirektion Süd**  
 Friedrich-Ebert-Straße 14  
 67433 Neustadt an der Weinstraße  
 Telefon: 06321 99-0  
 Telefax: 06321 99-2900  
 poststelle@sgdsued.rlp.de  
 www.sgdsued.rlp.de

Stand: 01.01.2019



**Rheinland-Pfalz**

STRUKTUR- UND GENEHMIGUNGSDIREKTION SÜD

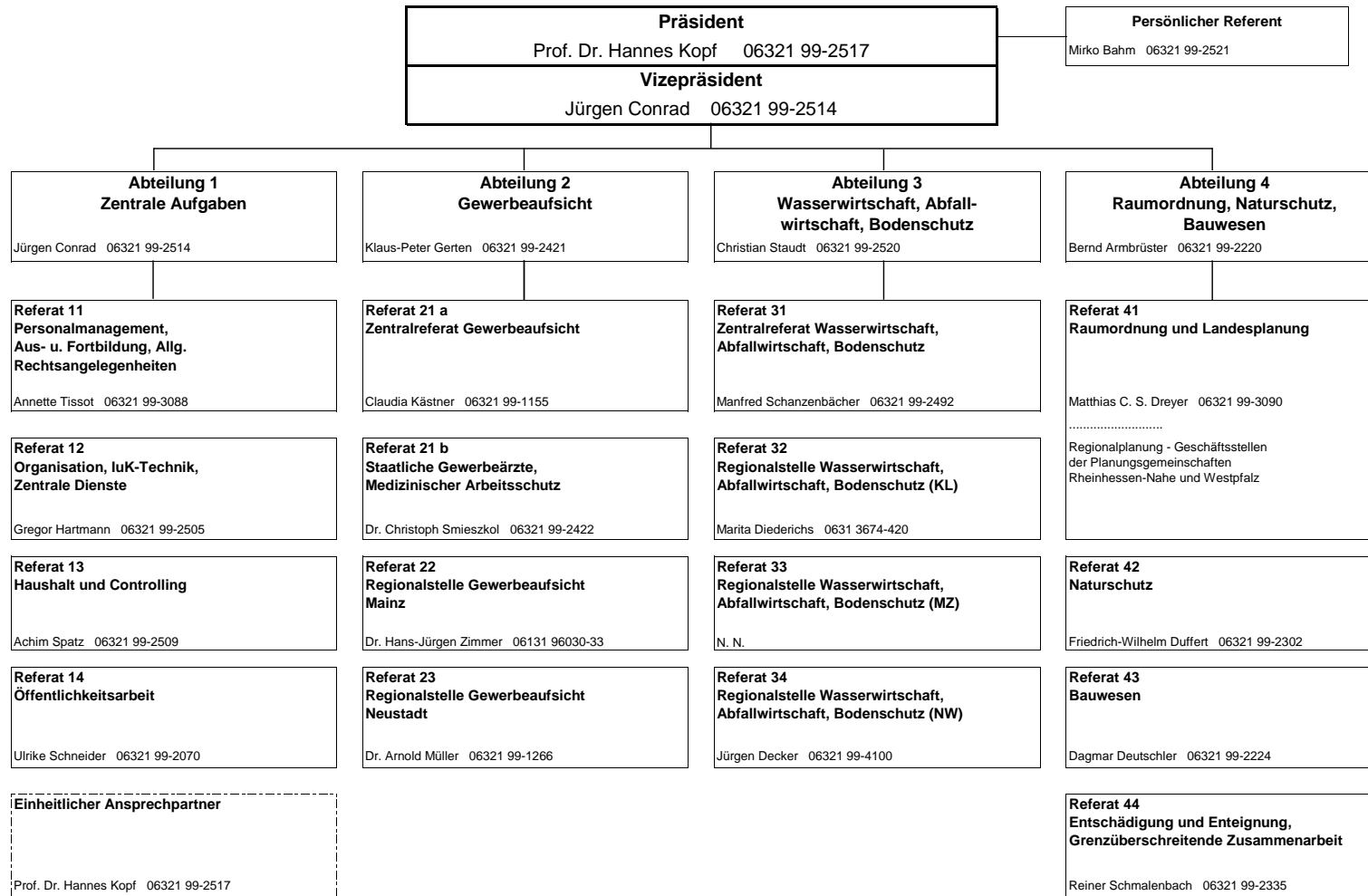

**Dienstort Neustadt an der Weinstraße:**  
 Abteilung 1,  
 Abteilung 2 (Ref. 21 a, Ref. 21 b),  
 Abteilung 3 (Ref. 31),  
 Abteilung 4:  
 Friedrich-Ebert-Straße 14  
 67433 Neustadt an der Weinstraße;  
 Abteilung 2 (Ref. 23):  
 Karl-Hellferich-Straße 2  
 67433 Neustadt an der Weinstraße;  
 Abteilung 3 (Ref. 34):  
 Karl-Hellferich-Straße 22  
 67433 Neustadt an der Weinstraße

**Dienstort Mainz:**  
 Abteilung 2 (Ref. 21 b):  
 Kaiser-Friedrich-Straße 7  
 55116 Mainz;  
 Abteilung 2 (Ref. 22):  
 Kaiserstraße 31  
 55116 Mainz;  
 Abteilung 3 (Ref. 33):  
 Kleine Langgasse 3  
 55116 Mainz;  
 Abteilung 4 (Geschäftsstelle der Planungsgemeinschaft Rheinhessen-Nahe):  
 Ernst-Ludwig-Straße 2  
 55116 Mainz

**Dienstort Kaiserslautern:**  
 Abteilung 3 (Ref. 32):  
 Fischerstraße 12  
 67655 Kaiserslautern;  
 Abteilung 4 (Geschäftsstelle der Planungsgemeinschaft Westpfalz):  
 Bahnhofstraße 1  
 67655 Kaiserslautern

**Dienstort Speyer:**  
 Abteilung 3 (Ref. 34 -  
 Deichmeisterei  
 und Neubaugruppe  
 Hochwasserschutz Oberrhein):  
 Industriestraße 70  
 67346 Speyer

**Dienstort Budenheim:**  
 Abteilung 3 (Ref. 33 -  
 Deichmeisterei):  
 Mainzer Straße 100  
 55257 Budenheim