



Hier können Sie sich in KuLaDig über Thomas Nast informieren.

Aus organisatorischen Gründen wird um Anmeldung mit Angabe der Personenzahl gebeten:

an Referat14@sgdsued.rlp.de

Die Ausstellung mit Originalen von Thomas Nast kann zu folgenden Öffnungszeiten besichtigt werden:

Donnerstag	12.12.2024	14:00 bis 15:30 Uhr
Freitag	13.12.2024	09:00 bis 11:30 Uhr
Montag	16.12.2024	09:00 bis 11:30 Uhr
Freitag	03.01.2025	09:00 bis 11:30 Uhr
Montag	06.01.2025	14:00 bis 15:30 Uhr
Mittwoch	08.01.2025	14:00 bis 15:30 Uhr

Friedrich-Ebert-Straße 14
67433 Neustadt an der Weinstraße

poststelle@sgdsued.rlp.de
www.sgdsued.rlp.de

Bild Titelseite: Stadtarchiv Landau

Bild innen links: Stadtarchiv Landau



VON THOMAS NAST BIS DONALD TRUMP – AMERIKA, QUO VADIS?

Ausstellungseröffnung mit Podiumsdiskussion:
Was bedeutet die Wahl Trumps und wie wichtig
sind politische Karikaturen?

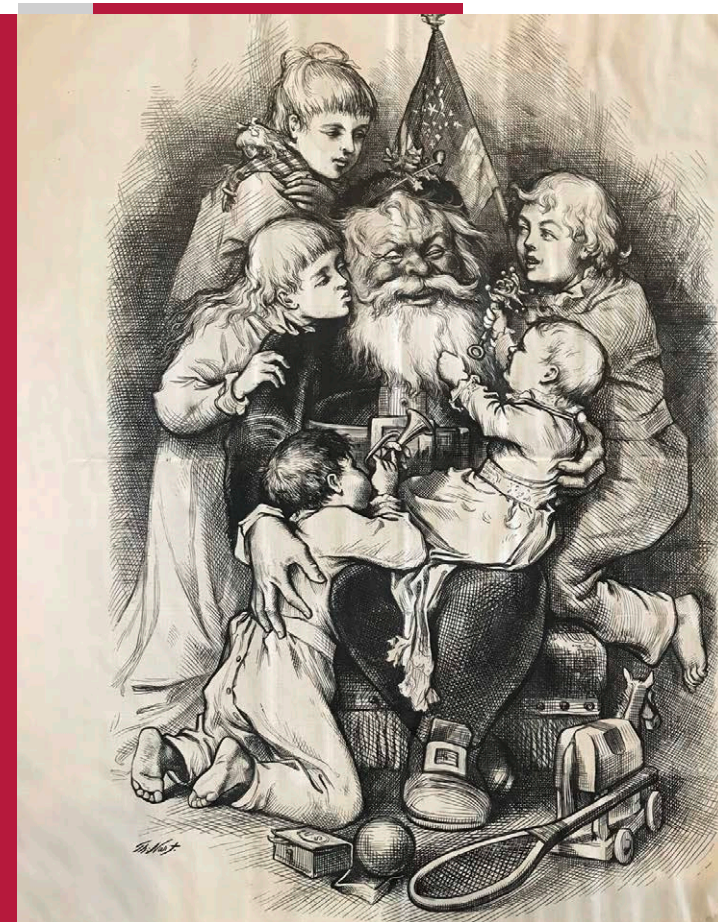



Ausstellung mit Originalen von Thomas Nast

Zur Verfügung gestellt von der Pfälzischen
Landesbibliothek, Speyer

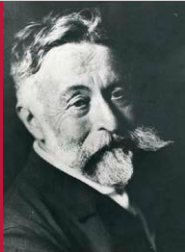

Thomas Nast:

Thomas Nast (1840–1902) war ein deutscher Einwanderer in den USA und ist bekannt als der „Vater der amerikanischen Karikatur“. Der gebürtige Landauer revolutionierte die politische Karikatur im 19. Jahrhundert und gilt als einer der einflussreichsten Karikaturisten seiner Zeit. Nast wurde vor allem durch seine bissigen und kritischen Zeichnungen bekannt, die in Zeitschriften wie „Harper's Weekly“ veröffentlicht wurden. Er prägte die Symbole des Elefanten für die Republikanische Partei und des Esels für die Demokratische Partei sowie das moderne Bild von Santa Claus.

Die Podiumsdiskussion mit Vernissage findet am **Donnerstag, 5. Dezember 2024, 18:00 Uhr**, im Großen Sitzungssaal der Struktur- und Genehmigungsdirektion Süd, Friedrich-Ebert-Straße 14, in 67433 Neustadt an der Weinstraße statt.

EINLADUNG

Sehr geehrte Damen und Herren,

die USA haben gewählt. Im Januar 2025 wird Donald Trump erneut Präsident. Was kommt auf Europa und Rheinland-Pfalz nun zu? Unsere Region pflegt lange und intensive Beziehungen zu Amerika. Das beginnt bei den Auswanderungswellen aus der Pfalz, über die Stationierung der US-Streitkräfte und endet bei starken wirtschaftlichen Verflechtungen. Auch Thomas Nast war einst ein Auswanderer und prägte wie kaum ein anderer die politische Landschaft in den USA. Kommen Sie vorbei und diskutieren Sie mit Expertinnen und Experten, was die Wahl Trumps für uns bedeutet und tauchen Sie ein in die spannende und mutige Geschichte von Thomas Nast, dessen politische Karikaturen aktueller sind denn je.

Über Ihr Kommen würde ich mich sehr freuen.

Mit freundlichen Grüßen

Prof. Dr. Hannes Kopf
Präsident

Programm

■ Begrüßung

SGD Süd-Präsident Prof. Dr. Hannes Kopf

■ Vorträge

- „Die Thomas Nast-Sammlung im LBZ / Pfälzische Landesbibliothek Speyer“
Dr. Armin Schlechter, Leiter der Abteilung Sammlungen des Landesbibliothekszentrums Rheinland-Pfalz, Pfälzische Landesbibliothek
- „Thomas Nast contra William Tweed (Kampf gegen die Korruption)“
Hans-Joachim Schatz, Thomas-Nast-Verein Landau e.V.

■ Podiumsdiskussion

Wie wirkt sich das Ergebnis der US-Präsidentenwahl auf Rheinland-Pfalz aus und welche Bedeutung hat die politischen Karikatur für die Demokratie?

- Dr. David Sirakov, Politikwissenschaftler und Direktor der Atlantischen Akademie Rheinland-Pfalz e.V., Kaiserslautern
- Nadine Peter, Redakteurin Allgemeine Zeitung, Mainz
- Uwe Herrmann, Politischer Karikaturist (u.a. Die Rheinpfalz), Trier
- Kai von Linden, IHK Pfalz, Referent für Europa und Amerika

Moderation: Michael Landgraf, Neustadt an der Weinstraße

■ Umtrunk und Möglichkeit zum Austausch